

PROSPETTO SUD-EST  
scala 1:50

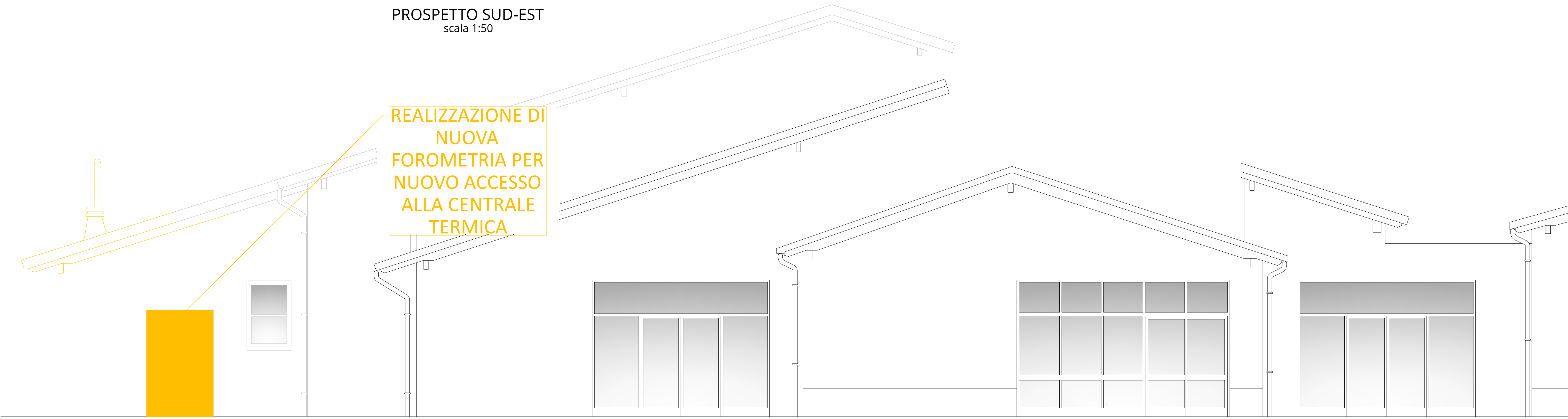

LEGENDA:

DEMOLIZIONI

SEZIONE A-A  
scala 1:50

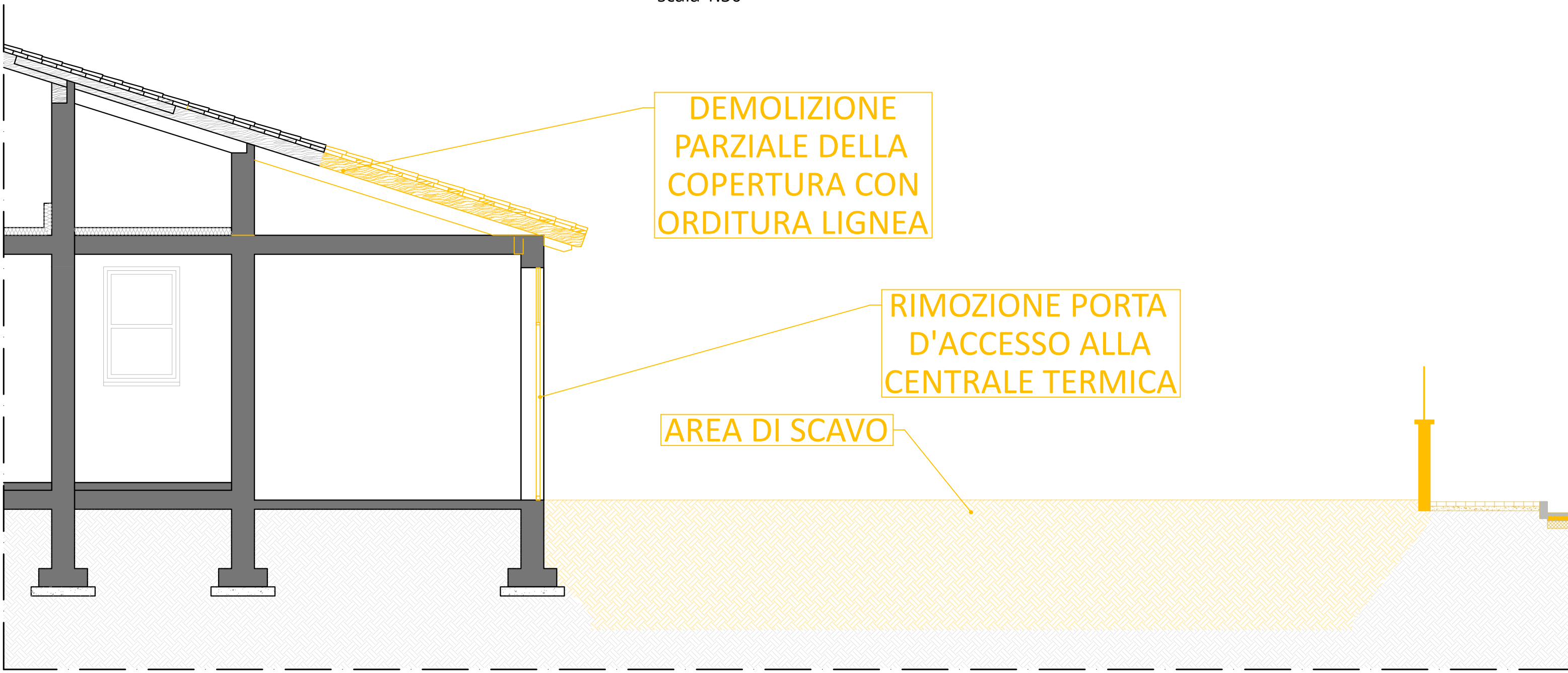

PROSPETTO NORD-EST  
scala 1:50

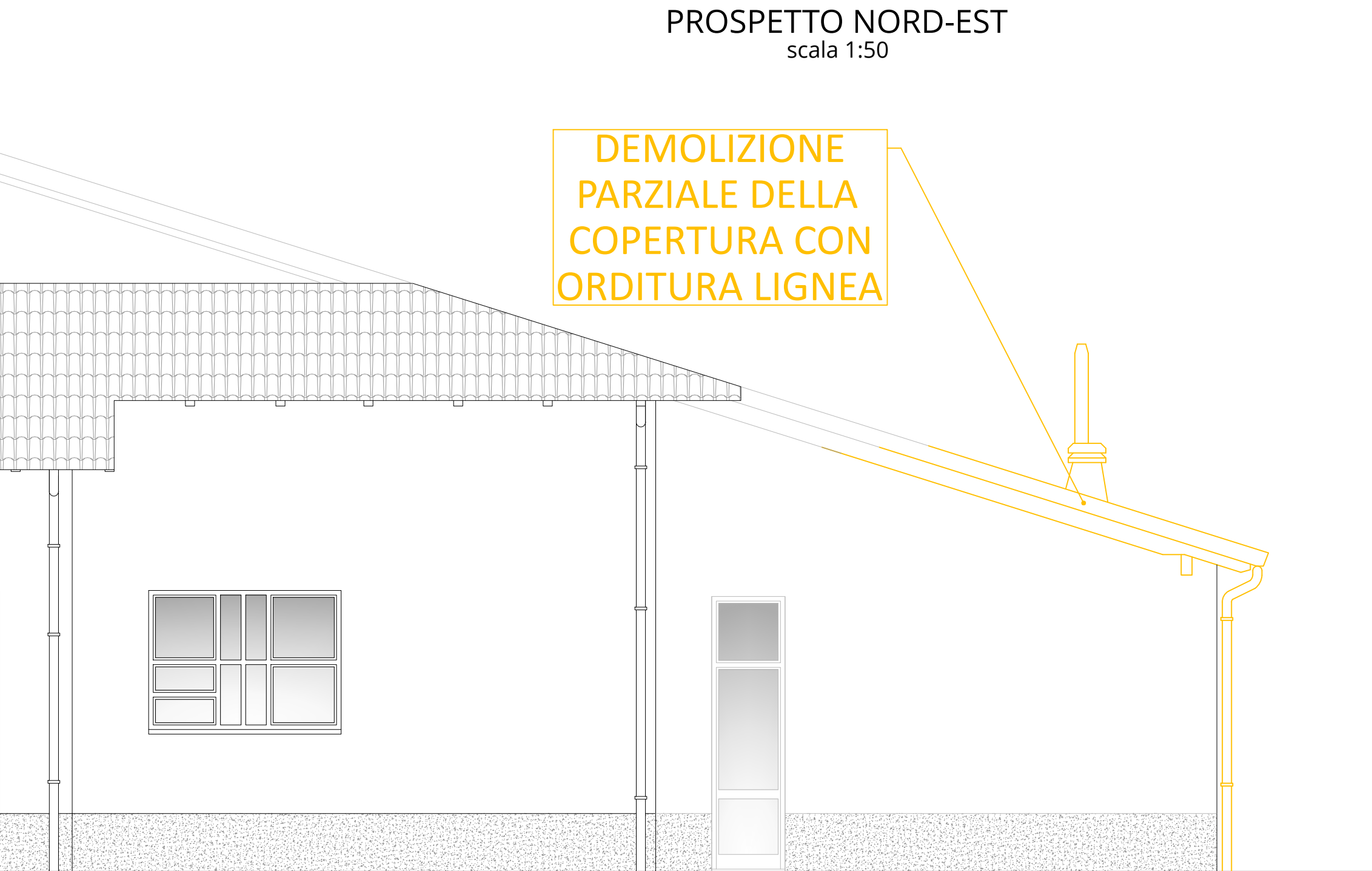

PROSPETTO NORD - OVEST  
scala 1:50

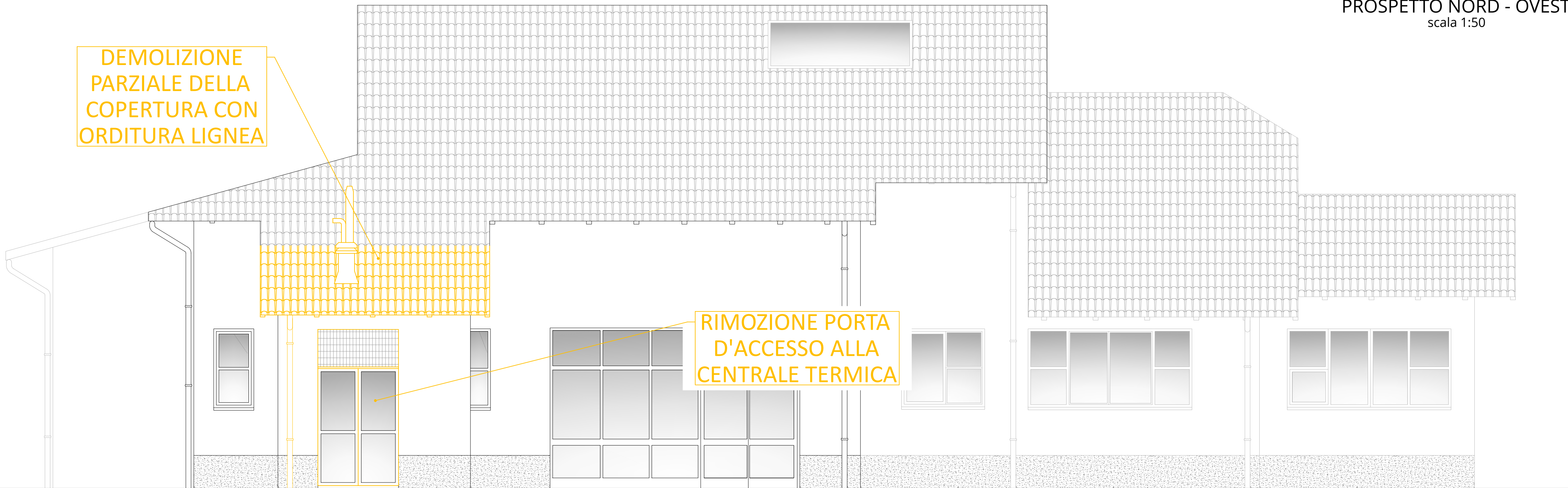

**PNRR- Missione 4 - Istruzione e Ricerca -  
Componente 1 - Potenziamento dell'offerta dei servizi  
di istruzione: dagli asili nido alle università -  
Investimento 1.1: "Piano per asili nido e scuole  
dell'infanzia e servizi di educazione e cura per la  
prima infanzia -  
"AMPLIAMENTO ASILO NIDO "PAJETTA"**

**Progetto di fattibilità tecnico - economica**

ELABORATO : COSTRUZIONI - PROSPETTI E SEZIONI

CODIFICA : ARC.006.PFTE.00

SETTORE PROGRAMMAZIONE E GESTIONE DEL TERRITORIO  
Arch. Laura Panicucci

Arch. Jr Francesco Merlo

R.U.P.: Arch. Laura Panicucci